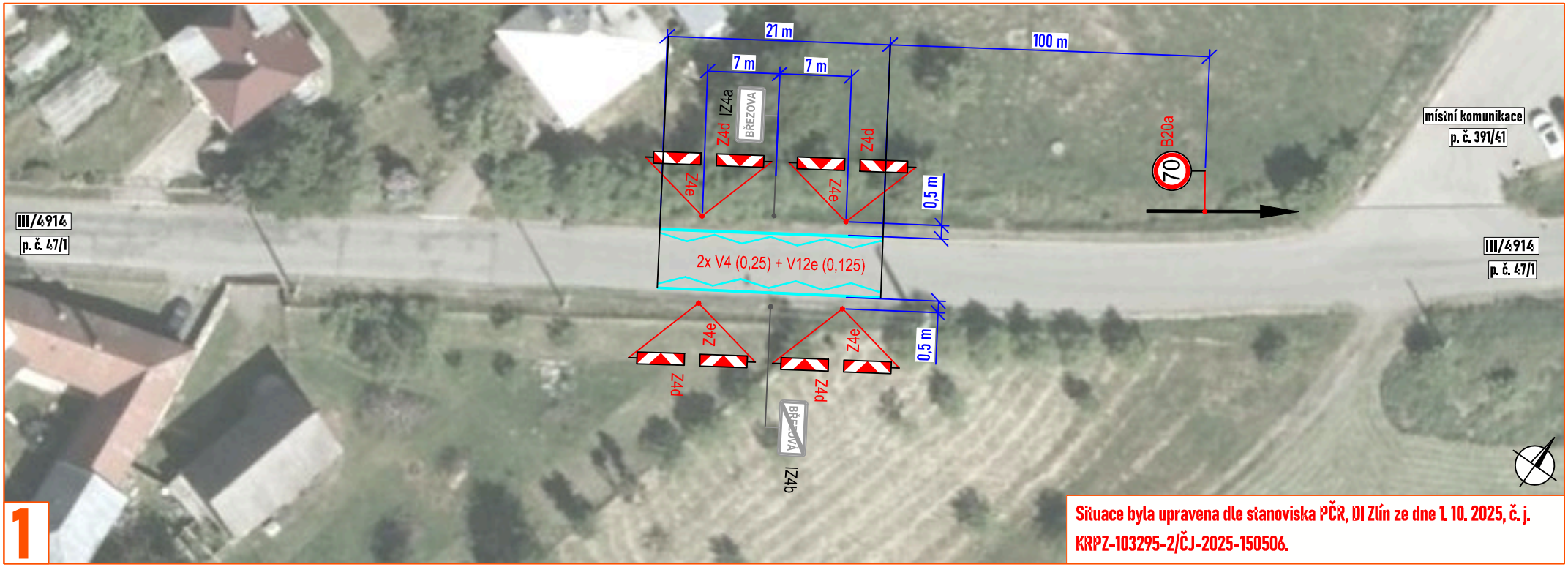

Situace byla upravena dle stanoviska PČR, DI Zlín ze dne 1. 10. 2025, č. j. KRPZ-103295-2/ČJ-2025-150506.

DETAIL MÍSTA ÚPRAVY

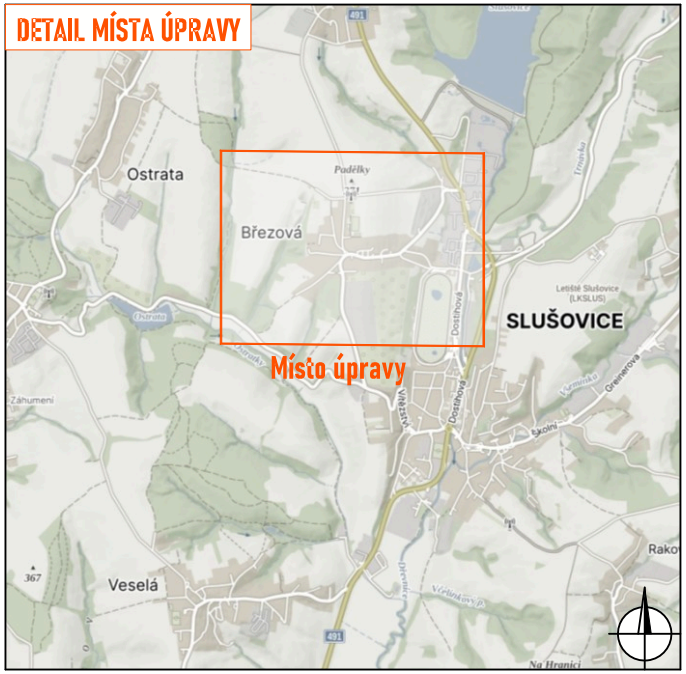

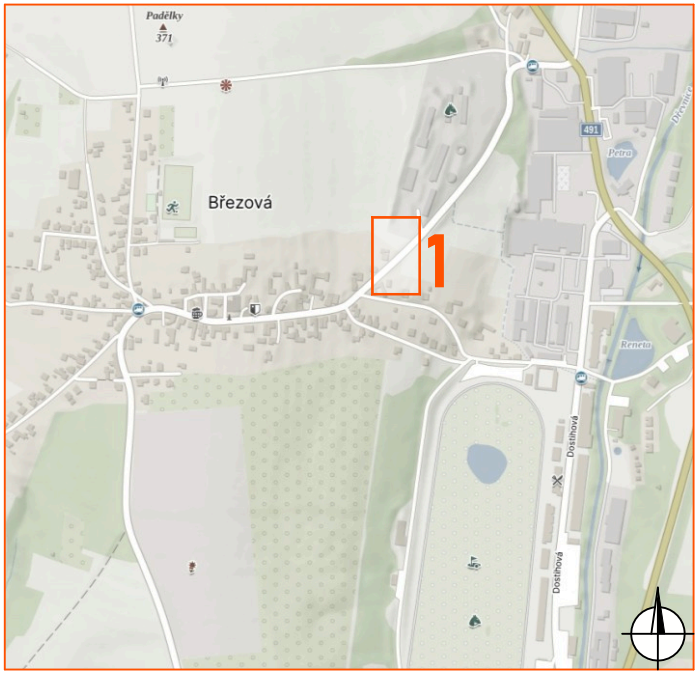

Legenda:

- P2 - navržené svislé dopravní značení
- P2 - stávající svislé dopravní značení
- P2 - zrušené/přesunuté stávající svislé dopravní značení
- navržené vodorovné dopravní značení nástřik bude proveden bílou barvou

ZDROJ MAPOVÝCH PODKLADŮ	Mapy.cz; © Seznam.cz, a.s.	MAPY.CZ

VYPRACOVAL	ŠMÍDOVÁ
UPRAVIL	
KONTROLOVAL	JANATA
INVESTOR	OBEC BŘEZOVÁ
ZHOTOVITEL	

NÁZEV STAVBY

MÍSTNÍ ÚPRAVA V OBCI BŘEZOVÁ: PŘÍJEZD OD NOVÝCH DVORŮ

DOPRAVNĚ INŽENÝRSKÁ OPATŘENÍ

DEFINITIVNÍ DOPRAVNÍ ZNAČENÍ

NVB LINE s.r.o.
Cukrovar 716
768 21 Kvasice
www.nvbline.cz
smidova@nvbline.cz
tel.:770 163 047

FORMÁT	A4
DATUM	13. 10. 2025
Č. ZAKÁZKY	ZK-24-1778